



*C'a Mere*

**ASSEMBLEE GENERALE**

**2012**

## **Ordre du jour:**

**Rapport moral 2011**

**Rapport financier 2011**

**Rapport d'orientation 2012**

**Budget prévisionnel 2012**

**Cotisations 2012**

**Renouvellement du CA - élections**

# **RAPPORT MORAL**

- **Effectifs, activité nautique**
- **Soirée des 15 ans de l'AMCRE**
- **Améliorations du site internet**
- **Soirées permanences**

- **Communication externe :**
- **Vannes-Fareham**
- **Evolutions du RI : précisions.**

# Effectifs au 31/08 (meilleure date significative)

2010

2011

95

124

+ 30 %

(au 31/12)

(124)

(147)

**Dont :**

**Equipiers :**

74

92

+ 24 %

**Propriétaires :**

21

32

+ 48 %

# La Flotte

**32 voiliers de 6,20 m à 14 m.**

- 8 < 8 m
- 10 8 à 10 m
- 7 10 à 12 m
- 7 > 12 m

**Beaucoup de bateaux....**

**+ Beaucoup d'équipiers...**

**= Beaucoup de navigation ?**

# Activité nautique globale

2010

2011

Nb **J.E**

798

**1231** + **54 %**

(Jours de croisières x Equipiers  
ex : 2 j x 4 éq = 8 JE )

Source : fiches-croisières

2010

2011

**SORTIES**

91

176

+ 93 %

au planning

**FC**

81

134

+ 65 %

**FICHES-CROISIÈRES**

**Jours de**

300

398

+ 33 %

**croisières**

# SORTIES AU PLANNING MOIS PAR MOIS EN 2010 ET 2011

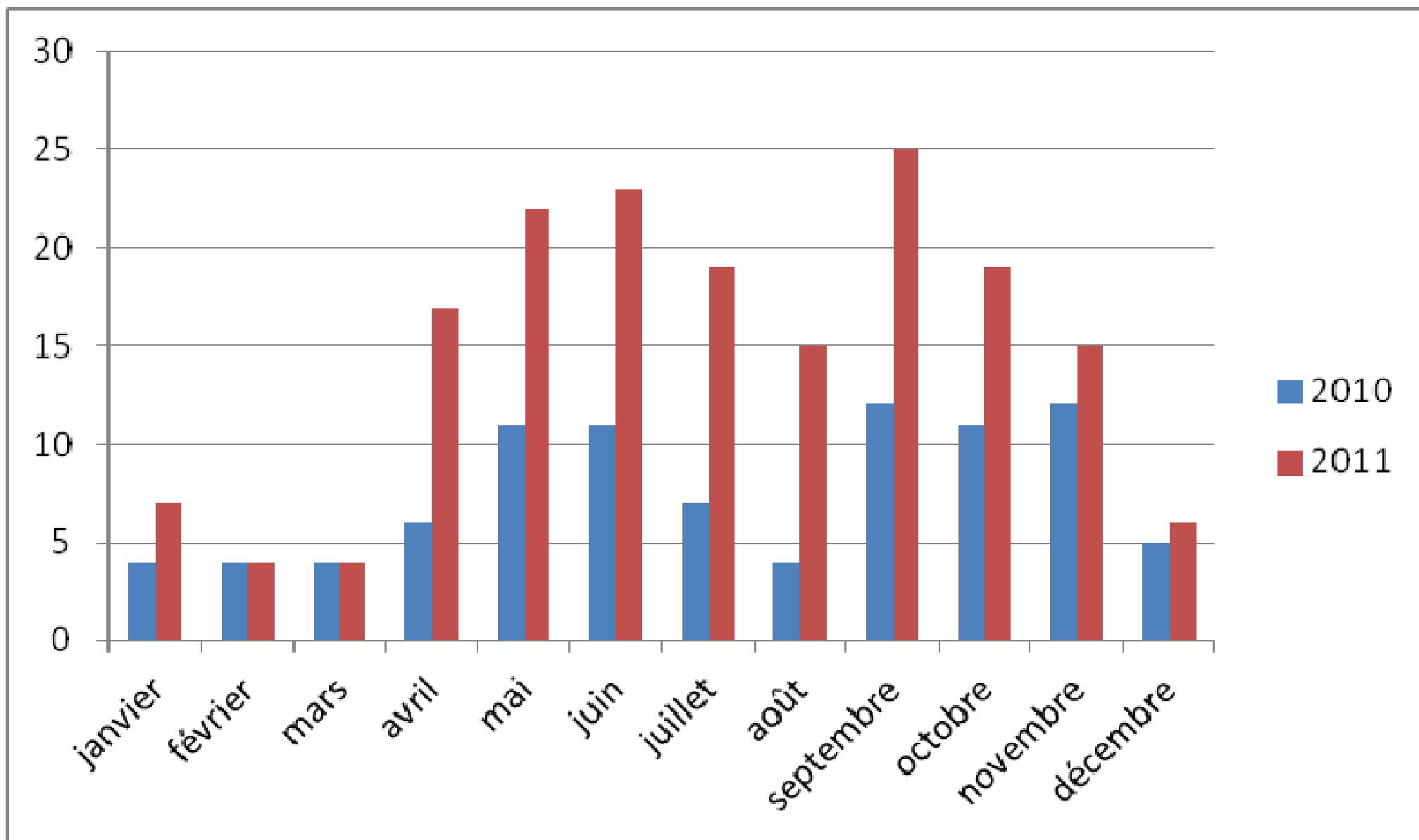

# Activité comparée des adhérents :

Par durée cumulée de navigation en 2011 (source fiches-croisières)

**> 40 jours : 10 adhérents**

**> 20 24**

**> 10 36**

**> 5 56**

**>=1 jour : 89 adhérents**

**Jamais sortis : 35 adhérents**

**(hors adhésions de fin d'année)**

# Au palmarès :

## Tous adhérents, par durée de navigation :

- |   |             |
|---|-------------|
| <b>1. Maria et Patrick HUBY :</b>                     | <b>85 j</b> |
| <b>3. Bénédicte de GRANGENEUVE :</b>                  | <b>74 j</b> |
| <b>4. Daniel MARTIN (nouveau propriétaire 2011):</b>  | <b>59 j</b> |
| <b>5. Robert Marquet (futur ancien propriétaire):</b> | <b>58 j</b> |
| <b>6. Jacques CABIS (nouvel équipier 2011):</b>       | <b>57 j</b> |

## **Bateaux, par durées de navigation :**

- 1. MARIE – Daniel Martin: 59 j**
- 2. GWENVA - Robert Marquet 50 j**
- 3. TASSADIT – Henri-Bernard Cosset 48 j**
- 4. MARMILL – Léo Audouin 37 j**
- 5. MARANIG – Robert Montagnese 33 j**

## **Bateaux, par nombres d'équipiers différents embarqués :**

<b>6. GWENVA - Robert Marquet</b>	<b>28</b>
<b>7. MADININA – Claude Boullier:</b>	<b>15</b>
<b>8. MARANIG – Robert Montagnese</b>	<b>14</b>
<b>9. MARIE – Daniel Martin:</b>	<b>12</b>
<b>10. ALDIANA - Daniel Tasson</b>	<b>12</b>
<b>11. NOUNI – Denis Dupont</b>	<b>12</b>
<b>12. FILAO – Régis Cuchet</b>	<b>12</b>

# Les grandes croisières en 2011

- **11/01 21 j MARMILL Guadeloupe**
- **6 /04 16 j MARMILL Iles Vierges**
- **27/05 8 j MARANIG Espagne Gijon**
- **4/07 30 j MARIE Scilly Irlande**
- **8/07 16 j TASSADIT Corn . anglaise**
- **17/07 28 j ALIZE Côte atlantique**
- **31/07 15 j EASY RIDER Scilly Irlande**
- **16:08 16 j MARIE Anglo-normandes**

# **Soirée anniversaire des 15 ans**

**28 octobre 2011**

# Améliorations du site internet

- **Page d'accueil: Quoi-de-neuf; photos**
- **Présentation du Planning des sorties**
- **Agrandissement des photos des adhérents**
- **Statistiques et comptages sur les 2 types de navigation pratiqués: nautique et sur le site**
- **Très nombreuses petites améliorations facilitant la compréhension et la navigation**

# Soirées permanences

- **Indispensables puisque sans elles on pourrait ne jamais se rencontrer**
- **Rencontres entre adhérents, et premiers contacts des futurs ou nouveaux adhérents**
- **Animations-formations :**
  - météo (Henri-Bernard Cosset)
  - VHF et mise en route moteur (Robert Marquet)
  - pêche aux araignées en plongée (Michel L'Higuiner)
  - mouillages et accostages (Joël Le Guenic)
  - choix d'un gilet de sauvetage (Robert Marquet)

# **Communication externe :**

- **Forum des associations de Vannes**
- **Article presse Ouest-France**
- **Mille Sabords du Crouesty**
- **Tract-affichette**
- **Vogavecmoi : site internet bourse des équipiers**

# Vannes-Fareham

Vendredi 29 juin. Jeux de boules sur la Rabine  
Participation à l'accueil des plaisanciers anglais  
des yacht-clubs de la région de Portsmouth,  
dans le cadre du jumelage de Vannes et de  
Fareham.

Tous les deux ans alternativement, des bateaux  
traversent la Manche.

En 2013 les vannetais iront vers le Solent.

# Evolution du RI : précisions

- **La caisse de bord : règles et préconisations de partage des frais**

## **3-5) Participation financière des membres et Caisse de bord :**

La participation des équipiers aux frais d'une croisière est **strictement limitée à la « caisse de bord »**, à l'exclusion de l'amortissement du bateau et de son entretien, dont la charge incombe au propriétaire.

La caisse de bord est constituée de toutes les « consommations » générées par la croisière : nourriture et boissons, consommables divers, carburant, frais de mouillages et taxes diverses.

La caisse de bord est **partagée à parts égales entre tous les membres de l'équipage, y compris le propriétaire**. En cas de changements d'équipages en cours de croisière (grandes croisières), le partage se fait au prorata du temps passé par chacun.

La Caisse de bord reste un **arrangement privé** entre les participants et n'entre pas dans la comptabilité de l'Association.

Au-delà des règles ci-dessus, il est fait appel au bon sens et à l'esprit de partage de tous pour régler au mieux les détails et les cas particuliers.

Voir aussi des préconisations et méthodes de calculs dans le document « La caisse de bord » : site internet titre « L'association ».

## ■ Les gilets de sauvetage : règles et préconisations

### 5-1) Concernant les équipiers :

**Obligation est faite à chaque équipier de posséder un gilet de sauvetage auto-gonflable homologué et non périmé ainsi qu'une longe adaptée, de les emporter à chaque sortie, de les porter chaque fois qu'il le juge lui-même nécessaire ou sur ordre du skipper.**

Il s'agit de la **responsabilité individuelle de chaque équipier.**

Le conseil d'administration n'entend donc pas régir le port du gilet.

Mais il tient **quelques préconisations** à la disposition de tous, notamment des débutants, dans le document « Le gilet de sauvetage » sur le site internet : Infos diverses adhérents/ Sécurité.

Le skipper est tenu de s'assurer qu'il existe à bord autant d'équipements de flottabilité individuelle (qu'ils fassent partie de l'équipement permanent du bateau ou qu'ils soient apportés par des équipiers) que de personnes embarquées.

-- Selon circonstances : mer formée, mais aussi **en annexe, ou seul sur le pont**

-- Ou **en permanence à bord ?** : décision du skipper ou choix de l'équipier

# RAPPORT FINANCIER

par Luc RASSET, trésorier

## RAPPORT FINANCIER DE L'AMCRE 2011

DEPENSES TTC		RECETTES TTC	
<u>1) FRAIS D'ADMINISTRATION :</u>			
Location salle Conleau AG 29/01/2011	<b>84,50</b>	Cotisations adhérents	<b>2240,00</b>
Location salle Conleau (soirée permanence)	<b>100,80</b>	Cotisations adhérents ( post forum vie associative année 2010 )	<b>635,00</b>
Location salle maison de quartier Kercado	<b>85,70</b>	Diners propriétaires ( 01/04/2011 )	<b>520,00</b>
Assurance de l'association	<b>82,65</b>	Guidons nautiques	<b>20,00</b>
Fournitures bureau	<b>16,16</b>	Don SNSM ( vente livres Henri Bernard COSSET )	<b>36,00</b>
		<b>TOTAL RECETTES -----&gt;</b>	<b>3451,00</b>
S/Total Frais d'administration ----->	<b>369,81</b>		
		<b>RESULTAT -----&gt;</b>	<b>-697,23</b>
<u>2) AUTRES DEPENSES :</u>			
Don annuel SNSM	<b>300,00</b>	<b>Total des dépenses non récurrentes</b>	<b>2215,88</b>
Don SNSM ( vente livres Henri Bernard COSSET )	<b>36,00</b>		
Don SNSM ( trop perçu adhésion reversé à SNSM )	<b>5,00</b>		
Soirées permanences	<b>308,53</b>		
Vannes - Fareham	<b>130,00</b>	Trésorerie 2011	
Site Internet - Maintenance site internet	<b>305,00</b>		
Développement - Améliorations site internet	<b>936,04</b>	<b>Solde des comptes bancaires au 31/12/2011</b>	<b>863,05</b>
diners propriétaires ( 01/04/2011 )	<b>585,00</b>		
Guidons nautiques	<b>385,08</b>		
Forum associations ( 10/09/2011 )	<b>10,99</b>		
Anniversaire 15 ans AMCRE ( 28/10/2011 )	<b>679,06</b>		
Mille Sabords ( Week end Toussaint 2011 )	<b>95,00</b>		
Frais de compte	<b>2,72</b>		
S/Total Autres dépenses ----->	<b>3778,42</b>		
<b>TOTAL DEPENSES -----&gt;</b>	<b>4148,23</b>		

# ORIENTATIONS 2012

## 1. Accroître le nombre d'équipiers actifs

→ Axer notre communication  
sur cet objectif

## **2. Etendre notre communication à d'autres media**

- Presse écrite générale au-delà de Vannes (OF, Tél) : département, région**
- Presse nautique nationale**
- Télévision régionale, nationale ?**

### **3. Améliorer le contenu de notre communication**



- **Logo et charte graphique, dans tous les supports, y c site internet**
- **Matériels d'exposition**  
**Forum des assos, Mille Sabords**

## **4. Poursuivre les actions antérieures**

**FIN du RAPPORT D'ORIENTATION**

# **BUDGET**

# **PREVISIONNEL**

# **2011**

**Toutes choses égales par ailleurs, 2012 devrait voir des résultats excédentaires plus importants, par l'absence des dépenses exceptionnelles de 2011.**

## BUDGET PREVISIONNEL 2012

DEPENSES		RECETTES	
<b><u>ADMINISTRATION GESTION</u></b>			<b>110</b>
Assurances	90		
Fournitures de bureau affranchissements	20		
<b><u>ANIMATION INTERNE</u></b>			<b>590</b>
Soirées permanences et AG	200		
Site internet maintenance	310		
Site Internet améliorations	-		
Dîner des propriétaires	80		
<b><u>COM EXTERNE</u></b>			<b>100</b>
Forum Assos Vannes	100		
Mille Sabords			
Autre	-		
<b><u>Don annuel SNSM</u></b>	<b>300</b>	<b>300</b>	
<i>total dépenses</i>	1 100	1 100	<b>2 875</b>
			<b>COTISATIONS</b>
			<b>2 875</b>
			<i>total recettes</i>
			<b>2 875</b>
<b>Excédent de l'exercice</b>			<b>1 775</b>
Fonds propres exercice antérieur			<b>863</b>
<b>Fonds propres au 31/12/2012</b>			<b>2 638</b>

# COTISATIONS 2012

*RAPPEL cotisations 2011 :*

- ADHERENTS INDIVIDUELS: 30 €
- ADHERENTS COUPLES : 45 €

# ELECTIONS RENOUVELLEMENT du CA

**STATUTS → 12 membres élus pour 2 ans**

7 mandats en cours : Marie-France BENARDEAU - Michel BESNIER - Claude BOULLIER - Régis CUCHET - Jacques MALET - Luc RASSET - Maurice SINET

5 sortants : Elisabeth FRANCO - Patrick HUBY – Daniel PLUGER - Hubert de QUILLACQ - Daniel TASSON

1 démissionnaire : Marie-France BENARDEAU

**→ 6 postes à pourvoir**

**6 candidats déclarés** : Jean-Pierre ANDRE ; Jeannine ANSQUER ; Denis DUPONT ; Joël LE GUENIC ; Robert MONTAGNESE ; Daniel PLUGER

**Approbation à l'unanimité des rapports d'AG**

**Les 6 candidats déclarés sont élus**